



**UNIARAXÁ**  
CENTRO UNIVERSITÁRIO

# **EXTRATO DOS RELATÓRIOS DE AUTOAVALIAÇÃO INSTITUCIONAL**



**UNIARAXÁ**

## Extrato dos Relatórios de Autoavaliação Institucional

Período 2020-1 a 2023/2

### 1. Índices de Participação nas Autoavaliações Institucionais

#### 1.1. Autoavaliação Discente

Cursos Presenciais/ Período	Percentual
2020-1	58,3%
2020-2	67,9%
2021-1	62,6%
2021-2	45,76%
2022-1	59,64%
2022-2	34,99%
2023-1	54,65%
2023-2	53,85%

Cursos a Distância/ Período	Percentual
2020-1	39,7%
2020-2	47,1%
2021-1	43,81%
2021-2	39,18%
2022-1	42,49%
2022-2	49,12%
2023-1	55,09%
2023-2	61,62%

#### 1.2. Autoavaliação Docente

Período	Presencial	EaD
2020-1	98,8%	99,6%
2020-2	98,3%	98,9%
2021-1	98,1%	97,8%
2021-2	45,76%	91,38%
2022-1	88%	86,89%
2022-2	96%	81,03%
2023-1	95,79%	98,31%
2023-2	86,81%	92,98%

### 1.3. Autoavaliação Tutor

Período	Percentual
2020-1	72,7%
2020-2	100%
2021-1	100%
2021-2	80%
2022-1	91,67
2022-2	90%
2023-1	100%
2023-2	100%

### 1.4. Autoavaliação Coordenador

Período	Presencial	EaD
2020-1	100%	100%
2020-2	100%	100%
2021-1	93,33%	100%
2021-2	92,86%	100%
2022-1	92,31	85%
2022-2	93,33	95,45%
2023-1	100%	95,24%
2023-2	100%	100%



**UNIARAXÁ**  
CENTRO UNIVERSITÁRIO

# RESULTADOS QUALITATIVOS DA AUTOAVALIAÇÃO INSTITUCIONAL

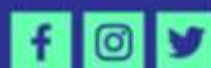

UNIARAXÁ

### Avaliação Discente do Docente

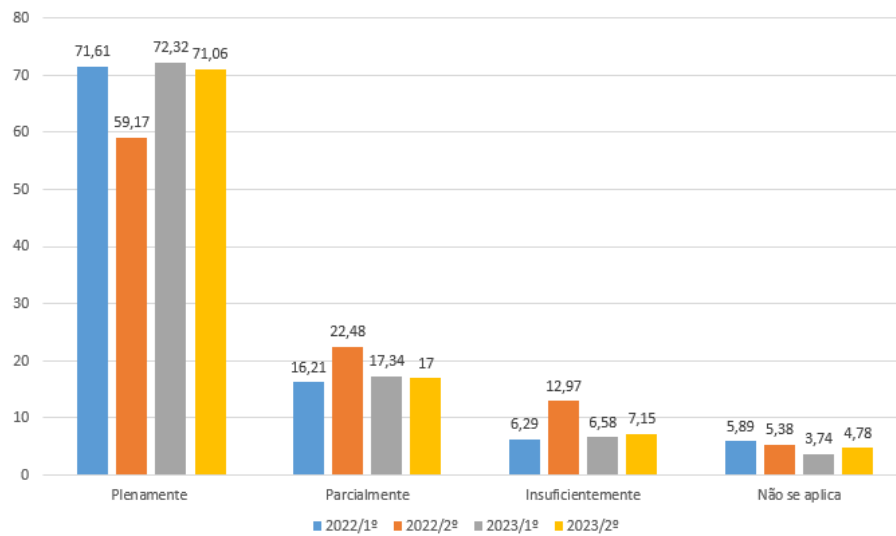

- As perguntas (6) são sobre relação teoria-prática; clima de respeito em sala; linguagem clara; aulas dinâmicas; avaliações coerentes; utilização de recursos:



### Avaliação Discente do Tutor

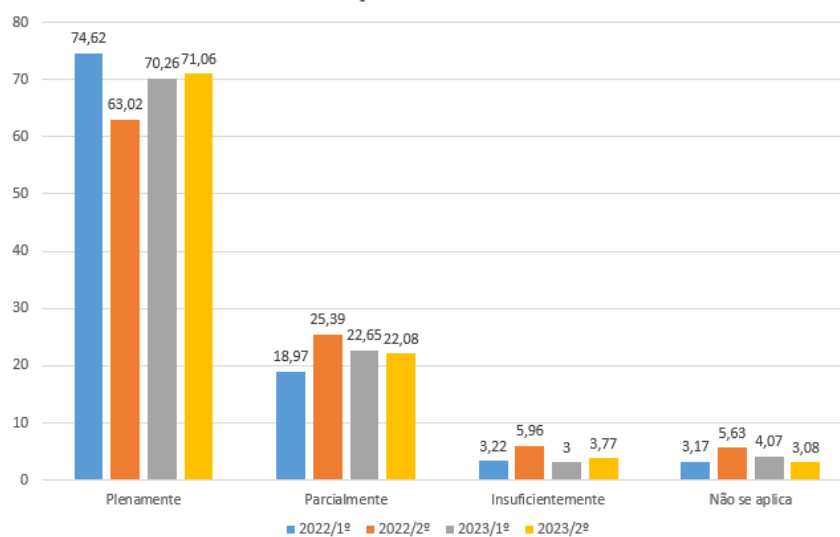

- As perguntas (3) são sobre cumprimento de prazos para correção e lançamento de notas; interação, acompanhamento e orientação; atendimento e devolutiva.



### Avaliação dos Setores e Serviços 2022

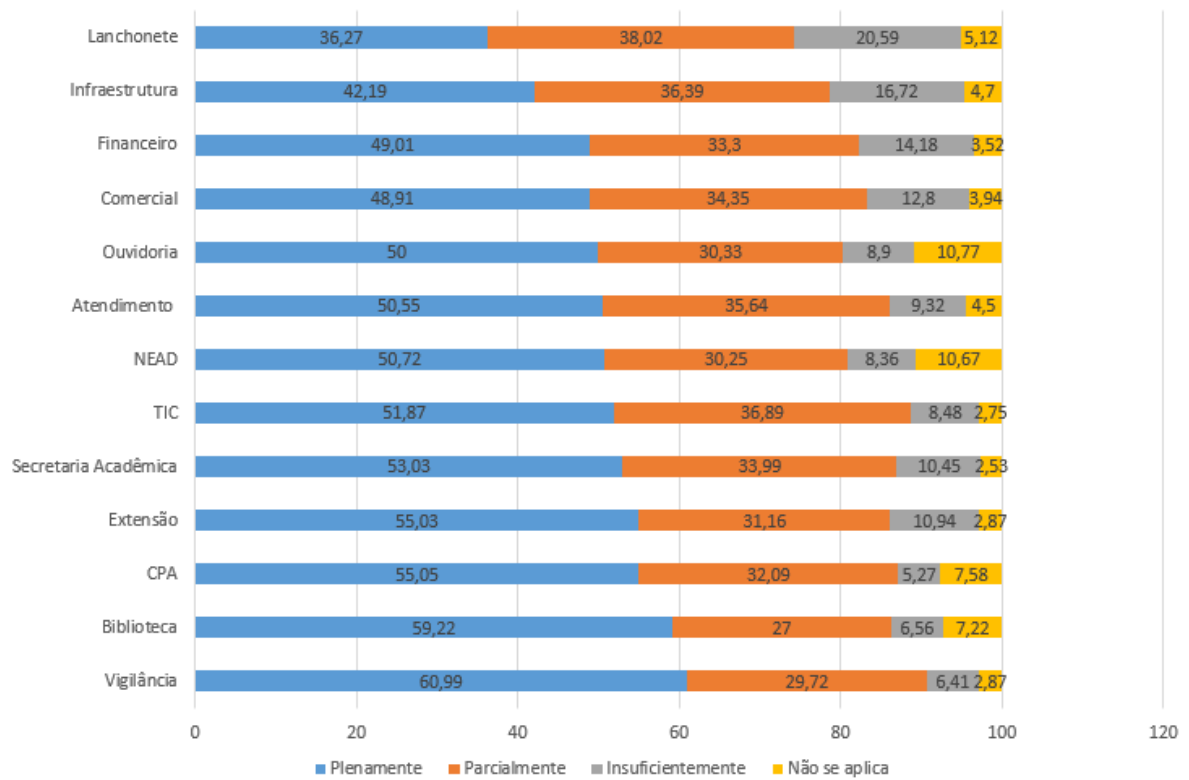

### AVALIAÇÃO DOS SETORES E SERVIÇOS 2023

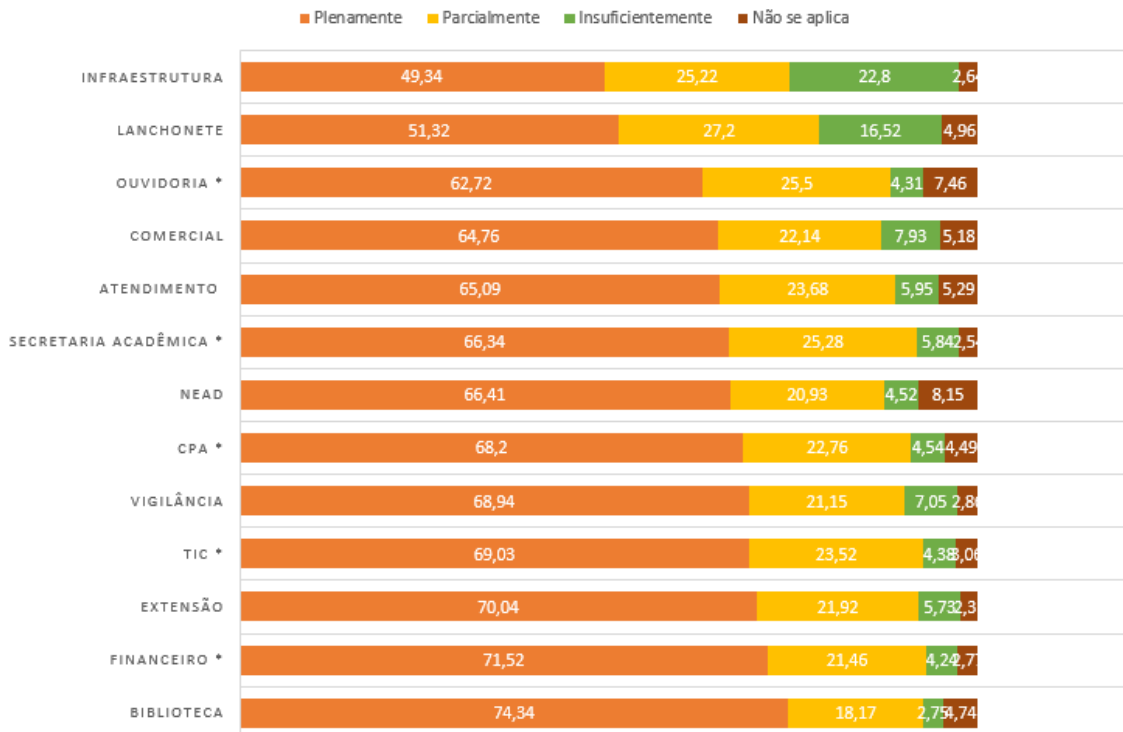

Araxá, abril de 2024.

*Profª. Marília Abadia da Silva Castro*  
**Presidente da CPA**